KEISHIN NEWS

警視庁職員信用組合　発行／毎月1回　編集／広報室　〒100-8929 東京都千代田区霞が関2-1-1 警視庁内　2026年（令和8年）Vol.461

11月号



融資利率引き上げのお知らせ

日頃より当組合をご利用いただき、厚く御礼申し上げます。

日本経済は長年続いた低金利環境から『金利ある世界』へと大きく変化しております。日銀は令和6年3月にマイナス金利政策を解除したのち、段階的に金利を引き上げてきました。当組合におきましても、こうした金利環境の変動に対応し、組合員の皆さまからお預かりしている大切な預金等の資産価値を守るとともに、健全経営を維持するため、11月1日より、融資金利を改定いたしました。

今回は、6月の政策金利上昇分（0.25%）を反映し、0.19%（一部を除く）の引き上げとさせていただきます。既にお借入れの方には1月より新利率を適用し、2月の返済分より変更となります。どうぞご理解のほど、よろしくお願いいたします。

融資をご利用中の皆さまには、融資金利改定後の返済予定表を個別にお送りいたします。なお、警信ホームページに新金利一覧表を掲示していますので、下の二次元コードからご覧ください。

■ 店頭表示利率の推移

政策金利は合計で1.25%上がっていますが、警信の融資利率の上がり幅はこれまで0.44%に抑えています。政策金利分をそのまま引き上げた場合と比べると、0.81%の差があります。

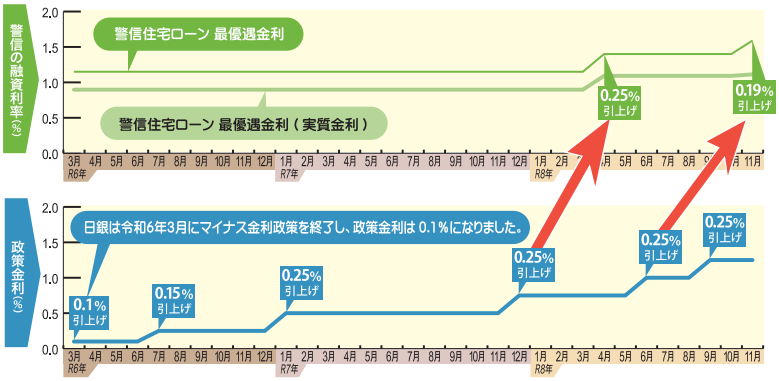

▲融資金利一覧

お問合せ：融資部（警電 28432）

安全・安心に資産形成を ～警信の定期性預金～

預金金利一覧はこちら

こんなところがお得

- 元本割れする心配がありません。
- 利用分量配当金を含めた実質金利ではメガバンク平均を上回っています。
- 政策金利の上昇に連動して金利上昇中です!
- 積立式でコツコツと、または定期預金で順次金利の高いものに書き換えを!

財形預金

給料天引きなので、無理なく効率的に貯めることができます。一般財形は、いざという時にFAXで解約できる利便性も魅力。

定期預金

普通預金より金利が高く、解約せずに満期で次の定期預金に書き換えることで、金利が上昇する都度、その恩恵を受けることができます。

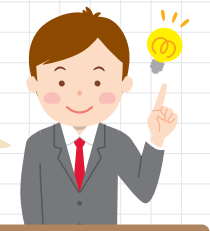

お問合せ：業務部（警電 28424）

我が家の家族



名前：みみたん
年齢：6歳
性別：メス
（ネザーランド・ドワーフ）

M. K様

騒がしい家族をいつものんびり見守り、癒してくれる我が家のかわいい守護神です!



名前：ブルーノ
年齢：11歳
性別：オス
（ヨークシャーテリア）

T. T様

食べることが大好きなわんぱくおじいちゃんです。



名前：あき
年齢：2歳
性別：メス
（マンチカン）

S. N様

野性味ゼロでゴロゴロの毎日です。甘えん坊で帰ると、撫でて欲しいと鳴いて呼びます。

＼ 新コーナースタート！詳細は裏面をご覧ください ／

年末調整・確定申告を忘れずに

警信から「住宅取得資金に係る借入金の年末残高証明書※」をお届けします。年末調整に必要となりますので、紛失しないよう大切に保管をお願いします。

住宅ローン控除については、下記国税庁のホームページをご覧ください。

※9月末現在の資料をもとに作成しております。

国税庁ホームページ
https://www.nta.go.jp
住宅ローン控除　検索

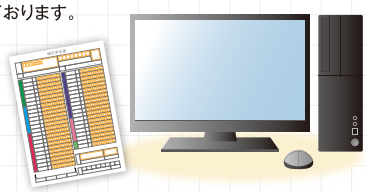

警信の口座振替が便利です!!

現在、警信の口座振替サービスをご利用いただける企業が増えております。各種料金のお支払い口座に警信をご指定いただくことで、家計管理が一本化でき、大変便利です。お申込みは書面でもWebでもOKです。

警信を皆様のメインバンクとして、ぜひご利用ください。

▲口座振替収納企業一覧



お問合せ：業務部事務集中課(警電 28430)

新コーナー「私の一枚」スタート ～インターネットからご応募いただけます～

警信ニュース「我が家の家族」のコーナーが「私の一枚」に生まれ変わります。これまでの皆様の最愛のペットの写真に加え、ご家族のベストショット、趣味、お気に入りの一品など、皆様のとっておきの「一枚」を幅広く募集します。

応募者様のAI似顔絵もあわせて作成・掲載しますので、警信から掲載連絡がありましたら、ご自身のお写真をご用意ください。

左の二次元コードから、必要事項を記載して写真をアップロードしてください。
掲載された方には、薄謝を進呈いたします。

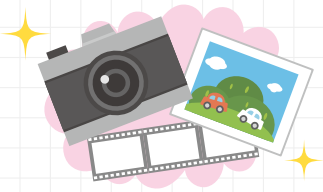



お問合せ：広報室(警電 28415)

KEISHIN NEWS リクエスト募集

いつも警信ニュースをご覧いただきありがとうございます。
警信では、組合員の皆様が「読みたい」「知りたい」と思うテーマを募集します。
応待相談員にお伝えいただくか、右記二次元コードからお気軽にご応募ください♪
採用された方には薄謝を進呈いたします。

お問合せ

預金・業務全般に関すること	業務部	警電28424	加入03-3580-4723
融資に関すること	融資部	警電28432	加入03-3591-0627
意見・要望に関すること	お客様相談窓口	警電29901	加入03-6273-3846

業務提携会社　提携特典 がご利用いただけます。

「家を売る」「家を買う」なら三井のリハウス

三井のリハウス 360°サポート

三井のリハウスをご利用されたお客様のための
安心サポートサービス

1 建物・設備の補修費用等を **負担!** ※1
2 建物・設備調査が **無料!** ※2
3 売主様・買主様が **対象!** ※3

建物補修
引渡し後2年間に建物の不具合が見つかった場合
最大500(税込)万円
補修費用を負担!

設備修理
引渡し後2年間に設備の不具合が見つかった場合
最大20(税抜)万円
修理・交換費用を負担!

緊急駆付け
●水まわり　●カギ
●ガス・給湯・電気設備
●窓ガラスのトラブル
2年間・24時間365日
専門スタッフが駆付け!

※1 期間・負担額については、弊社規定の範囲内とさせていただきます。※2 安心の不動産売買のために、建物や設備の不具合の有無を三井のリハウス独自の基準でチェックします。※3 媒介の種別は問いません。ただし、三井のリハウスで取引された方が対象で、対象者・対象物件等の適用条件があります。※4その他、サービスの適用には諸条件がございますので、三井のリハウス担当者までお問い合わせください。

お住まいのこと、まずはご相談ください　www.rehouse.co.jp

紹介特典のご案内
紹介特典を受けるには、必ず売買契約締結前までに警信の担当者または担当窓口に紹介状の発行を依頼し、三井のリハウスの営業担当者へお渡しください。

三井のリハウス

警視庁ポータルサイト トップページから　資料閲覧サイト ▶ 警視庁職員信用組合
警信ホームページ https://www.keishintokyo.co.jp　警信

ホームページ　YouTube